

Traducere din limba neogreaca

RAPORT PRIVIND SOLVABILITATEA SI SITUATIA FINANCIARA PENTRU ANUL 2017

Eurolife ERB INSURANCE GROUP

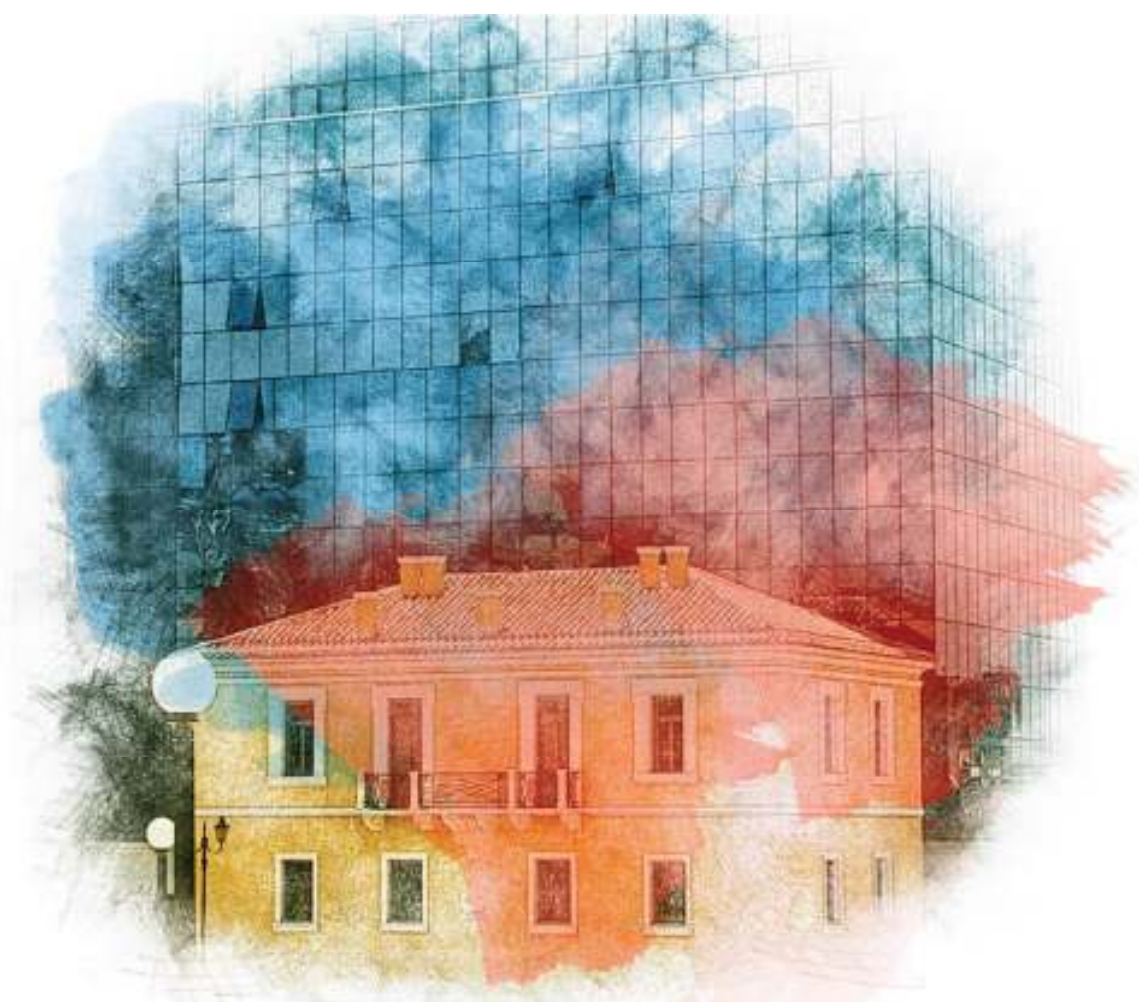

**Eurolife ERB
Insurance Group**
A Fairfax Company

Eurolife ERB Insurance Group
El. Venizelou (Panepistimiou) 33-35 & Korai 6-10

Cod postal 105 64 Atena

Tel. (+030) 2111873540

<http://www.eurolife.gr>

2017

Raport privind solvabilitatea și situația financiară

Introducere **4**

Rezumat **5**

1. Structura Grupului	5
2. Capitaluri proprii – Acționari principali	5
3. Analiza indicelui de solvabilitate II la 31 decembrie 2017	6
4. Activitate și rezultate	7
5. Cerințe de capital & Rata de adecvare a capitalului	8
6. Sistem de guvernanta	9
7. Profil de risc	11

Introducere

Prezentul raport privind solvabilitatea și situația financiară („Raportul”) a fost redactat în conformitate cu cadrul de Solvabilitate II și pe baza Anexei XX la Regulamentul delegat (UE) 2015/35 al Comisiei Europene, a Legii nr. 4364/2016 și a Deciziei Comitetului Executiv al Bancii Greciei nr. 77/12.02.2016.

Structura acestuia respecta prevederile articolelor 51 - 56 din Directiva Europeană 2009/138/CE privind Solvabilitatea II, ale articolelor 290-298 și 359-364 din Regulamentul (UE) 2015/35 al Comisiei Europene, precum și prevederile Legii nr. 4364/2016 și ale Deciziei Comitetului Executiv al Bancii Greciei nr. 77/12.02.2016.

Informațiile cantitative prezentate sunt conforme cu informațiile relevante transmise Autorității de supraveghere din Grecia, cu ocazia depunerii Raporturilor cantitative.

Raportul se referă la exercitiul financiar încheiat la data de 31 decembrie 2017 și a fost aprobat de Consiliul de Administrație al Grupului Eurolife ERB Insurance. Scopul acestuia este de a prezenta activitatea Grupului, rezultatele acestuia, precum și componentele de bază ale situației financiare și ale guvernantei corporative. De asemenea, sunt descrise profilul de risc, componenta calitativă a capitalurilor proprii, cerințele de capital ale Grupului, precum și rata de acoperire a acestora.

Banca Greciei, în calitate de Autoritate de supraveghere, poate solicita modificarea sau rescrierea raportului, publicarea de informații suplimentare sau luarea altor măsuri de către Grup.

Grupul Eurolife ERB Insurance a elaborat o politică de publicare a informațiilor, care a fost aprobată de Consiliul de Administrație la 8 mai 2017, ale cărei prevederi sunt respectate în acest Raport.

Rezumatul conține indicatori cheie și informații din Raport, cu menționarea principalelor modificări comparativ cu raportul de anul trecut.

Cu excepția cazului în care se indică altfel, valorile menționate în acest rezumat sunt prezentate în mii de euro (în mii €), care este moneda funcțională a Grupului.

Grupul activează în domeniul asigurărilor de viață și a asigurărilor generale în Grecia și în România, oferind clienților produse din principalele clase de asigurări.

Responsabilitatea pentru redactarea prezentului Raport aparține exclusiv conducerii Grupului.

Consiliul de Administrație a aprobat publicarea Raportului în data de 8 iunie 2018.

Rezumat

Prezentăm în continuare Rezumatul Raportului privind solvabilitatea și situația financiară a Grupului.

1. Structura Grupului

Structura Grupului, la data de 31 decembrie 2017:

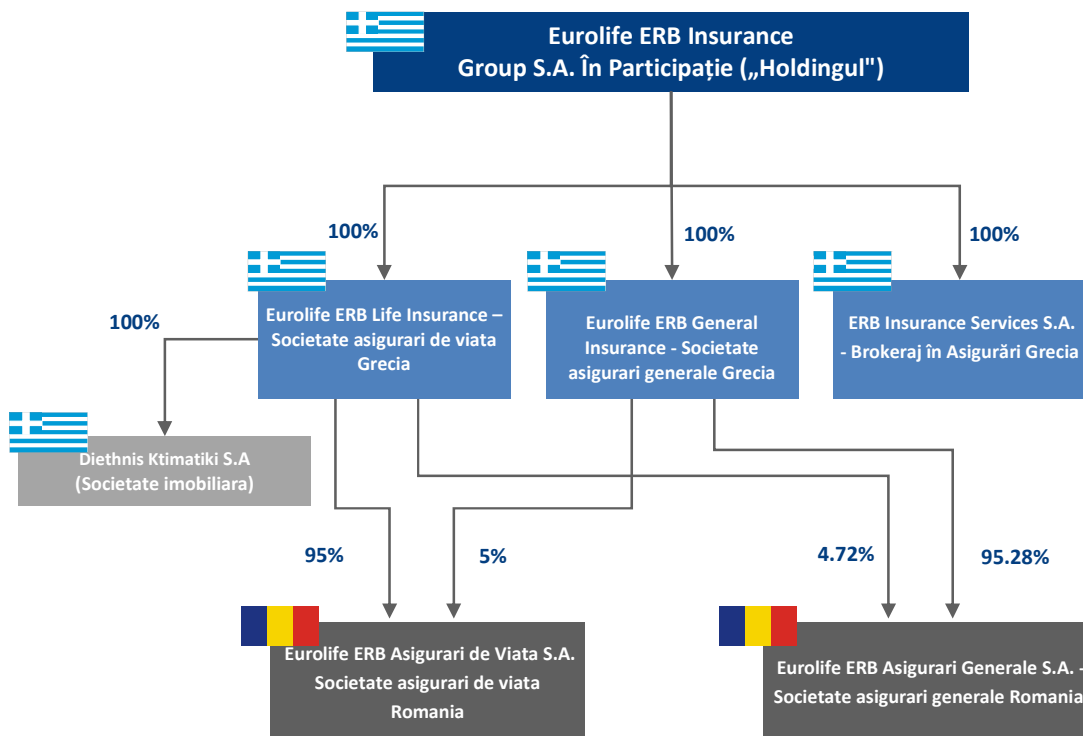

2. Capitaluri proprii – Acționari principali

Capitalul social al Holdingului la data de 31 decembrie 2017 se ridică la 350 milioane €, împărțit în 100.000.000 de acțiuni ordinare, cu o valoare nominală de 3,5 € fiecare. Toate acțiunile ordinare au fost emise și au fost achitate integral. Holdingul este o filială a societății Costa Luxembourg Holding S.ar.l. („Costa”), care deține 80 % din capitalul social.

La data de 22 decembrie 2015 a fost încheiat un acord între Banca Eurobank Ergasias S.A. („Eurobank”) și Fairfax Financial Holdings Limited pentru vânzarea a 80% din participația Eurobank la capitalul Holdingului („Tranzacția”), în urma unei proceduri de vânzare competitivă, la care au participat investitori de renume internațional. Ulterior, după primirea tuturor aprobărilor solicitate de autoritățile competente de supraveghere

și de reglementare, la data de 4 august 2016, a fost finalizată vânzarea a 80% din capitalul social al Holdingului către Costa Luxembourg S.àr.l., cu sediul în Luxemburg.

După încheierea tranzacției, controlul asupra Holdingului a fost transferat către societatea Costa, care este la rândul său controlată în comun de Colonnade Finance S.àr.l., membră a Grupului Fairfax, și de societatea OPG Commercial Holdings (Lux) S.àr.l., în timp ce Eurobank a păstrat 20% din capitalul social al Holdingului și rămâne parte afiliată. Capitalul propriu al Holdingului la data de 31 decembrie 2017, conform Standardelor Internaționale de Raportare Financiară (IFRS), se ridică la valoarea de 434,2 milioane €, înregistrând o creștere de 11% (2016: 392,7 milioane €), iar cel al Grupului la 650,9 milioane €, înregistrând o creștere de 63% (2016: 400,3 milioane €).

3. Analiza indicatorului de Solvabilitate II la data de 31 decembrie 2017

Indicatorul de Solvabilitate II, calculat cu ajutorul formulei standard, se ridică la 226% (2016: 171%), după deducerea distribuției planificate a dividendelor în valoare de 80,0 milioane €, și este reprezentat de raportul dintre Capitalurile proprii eligibile (EOF) în valoare de 390,7 milioane € și Cerințele de Capital de Solvabilitate (SCR) în valoare de 172,8 milioane €. Grupul nu aplică prima de echilibrare prevăzută la articolul 54 din Legea n. 4364/2016, nici măsurile tranzitorii prevăzute la articolele 274 și 275 din Legea n. 4364/2016. La calcularea cerințelor de capital se aplică prima de volatilitate în structura temporală relevantă a ratelor de dobândă fără risc, prevăzute la articolul 56 din Legea n. 4364/2016.

În contextul evaluării anuale a riscurilor proprii și a solvabilității (ORSA), a fost evaluată adecvarea formulei standard în raport cu profilul de risc asumat al Grupului.

Graficele de mai jos prezintă elementele principale ale Cerințelor de capital ale Grupului, indicând clasificarea EOF pe ranguri, conform cerințelor legislative, structura SCR pe module de risc și reconcilierea capitalurilor proprii între IFRS și EOF de Solvabilitate II.

Clasificarea EOF pentru acoperirea SCR la data de 31 decembrie 2017 (în milioane €)



Capitaluri Rangul I	Capitaluri Rangul I - limitate	Capitaluri Rangul 2	Capitaluri Rangul 3	EOF pentru acoperirea SCR
---------------------	--------------------------------	---------------------	---------------------	---------------------------

Structura SCR pe module de risc la data de 31 decembrie 2017 (in milioane €)

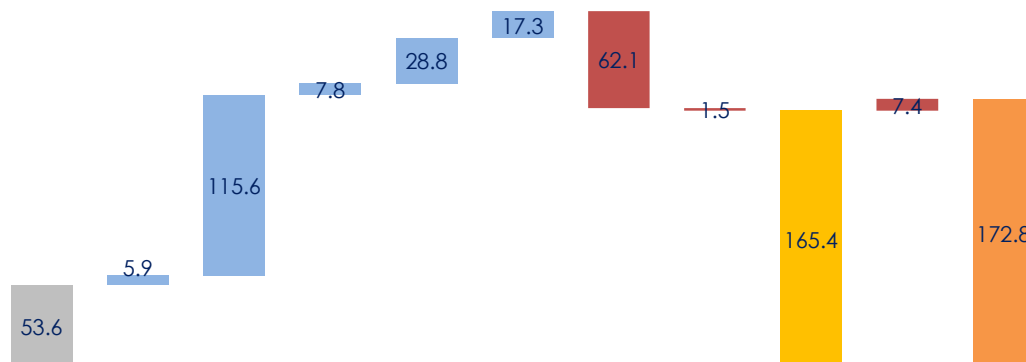

Risc de piata	Risc de contrapartida	Risc de subscrierile din asigurari de viata	Risc de sanatare	Risc de subscrierile din asigurari de generale	Risc operational	Diversificare	Capacitate de absorbtie pierderilor	SCR pentru Grecia	SCR pentru Romania	SCR Grup
---------------	-----------------------	---	------------------	--	------------------	---------------	-------------------------------------	-------------------	--------------------	----------

Reconcilierea dintre Capitalurile Proprii IFRS si EOF de Solvabilitate II la data de 31 decembrie 2017 (in milioane €)

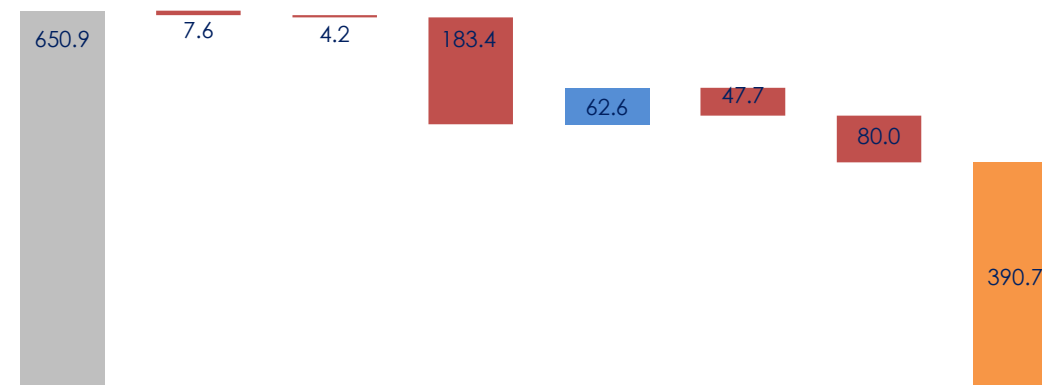

Capitaluri proprii IFRS	Ajustari de consolidare	Capitaluri neclasificate	Diferente din evaluari	Diferente din impozite amânate	Derecunoastere si eliminari	Dividende planificate	EOF de Solvabilitate II
-------------------------	-------------------------	--------------------------	------------------------	--------------------------------	-----------------------------	-----------------------	-------------------------

O explicatie mai ampla a reconcilierii de mai sus este prezentata in Sectiunea E din Raport.

4. Activitate & rezultate

In contextul unui mediu macroeconomic dificil, Grupul a demonstrat ca are strategia adecvata, echipa manageriala si flexibilitatea de afaceri necesare pentru a reusi. Procedurile solide de guvernanta si de luare a deciziilor i-au permis sa raspunda rapid la provocarile externe. Anul 2017 a fost din nou un an de succes pentru Grupul Eurolife ERB Insurance («Grupul») sau «Grupul Eurolife ERB»). Profiturile inainte de impozitare ale Grupului

au atins valoarea de 81,4 milioane € în 2017, comparativ cu 106,2 milioane € în 2016. Scaderea este cauzată în primul rând de rezultatele reduse din activitatea de investiții, care au înregistrat o scădere de 75,8 milioane €, comparativ cu 2016.

În exercitiul financiar 2017, veniturile totale din prime de asigurare ale Grupului au atins valoarea de 482,9 milioane €, înregistrând o reducere de 3% comparativ cu anul 2016. Pe piața elena Grupul a înregistrat vânzări de 459,3 milioane €, în timp ce pe piața românească -a înregistrat vânzări de 23,6 milioane €. Principalul motiv al reducerii veniturilor din prime de asigurare a fost dat de vânzările de produse de investiții cu prima unică ale societății EuroLife ERB Life Insurance Grecia, care în 2016 au înregistrat o valoare de 296 milioane €, mai mare față de cele din 2017 (262 milioane €). Potrivit cifrelor deținute de Uniunea Companiilor de Asigurări din Grecia, cota de piață a filialelor de asigurări din Grecia ale Grupului a atins în 2017 12,2% din totalul primelor brute emise pe piața elena de asigurări, confirmând poziția de lider și tendința de dezvoltare a acestuia.

Prin plasarea intereselor clienților în centrul activității sale, Grupul este convins că își poate atinge viziunea de „Grup de asigurare de primă opțiune” pentru acestia. Acesta este scopul care trebuie urmărit de angajații Grupului în activitățile lor zilnice.

Pentru anul 2017 s-au distribuit dividende în valoare de 38 milioane €, ca urmare a profiturilor operaționale semnificative, reflectând încrederea în performanța de afaceri a Grupului.

5. Cerinte de capital & gradul de acoperire

Tabelele de mai jos sumarizează cerințele de capital de solvabilitate, precum și gradul de acoperire a capitalului propriu al Grupului, comparativ cu anul precedent.

Cerintele de capital de solvabilitate ale Grupului (în milioane €)

Modul de risc	31.12.2017	31.12.2016	Modificare%
Risc de piață	53,6	46,9	14%
Risc de contrapartidă	5,9	4,5	32%
Risc de subscriere din asigurări de viață	115,6	49,1	135%
Risc de subscriere din asigurări de sănătate	7,8	6,7	16%
Risc de subscriere din asigurări generale	28,8	28,4	2%
Total	211,7	135,6	56%
Diversificare	-62,1	-46,3	34%
Risc operațional	17,3	25,5	-32%
Capacitate de absorbție a pierderilor	-1,5	-	-

Cerinte de capital de solvabilitate Grecia	165,4	114,9	44%
Cerinte de capital de solvabilitate Romania	7,4	8,0	-8%
Cerinte de capital de solvabilitate Grup	172,8	122,9	41%

Gradul de acoperire a cerintelor de capital de solvabilitate ale Grupului (in milioane €)

Necesar de capital si gradul de acoperire a acestora	31.12.2017	31.12.2016	Modificare%
Capitaluri proprii de baza	390,7	231,1	69%
Rangul 1	390,7	192,4	103%
Rangul 2	-	-	n/a
Rangul 3	-	38,7	-100%
Cerinte de capital de solvabilitate (SCR)	172,8	122,9	41%
Capitaluri eligibile pentru SCR	390,7	209,7	86%
Gradul de acoperire SCR	226%	171%	55 p.p
Cerinta minima de capital (MCR)*	74,4	51,7	44%
Capitaluri eligibile pentru MCR*	380,3	178,8	113%
Gradul de acoperire MCR	511%	346%	165 p.p

*Se refera la companiile consolidate prin Metoda 1 (vezi Sectiunea E1.2 din Raport)

6. Sistem de guvernanta

Grupul dispune de un sistem de guvernanta eficient care asigura gestionarea solida si prudenta si care promoveaza continuitatea, consecventa si buna functionare a Grupului.

Misiunea companiei

Grupul trebuie sa activeze in mod responsabil, astfel incat sa isi poata indeplini in orice moment obligatiile pe care si le-a asumat fata de asiguratii sai.

Viziunea companiei

Grupul de asigurari trebuie sa devina prima optiune, sa creeze noi standarde in domeniul asigurarilor individuale, respectand nevoile clientilor sai.

Valorile companiei

- Suntem aproape de clienți în fiecare etapă a vieții acestora.
- Produsele noastre sunt dezvoltate astfel încât să fie ușor de înțeles. Soluțiile noastre de asigurare oferă protecție completă. Clienții pot opta pentru acoperirea care li se potrivește, conform nevoilor acestora și capacității lor financiare.
- Grupul se asigură că analiza cererii de asigurare, încheierea contractului și plata despăgubirilor se efectuează simplu și rapid.
- Grupul pune la dispoziția clienților săi o rețea extinsă de parteneri de asigurări, care răspund prompt la fiecare solicitare.

Structura organizatorică

Structura organizatorică care descrie alocarea responsabilităților în cadrul Holdingului este următoarea:

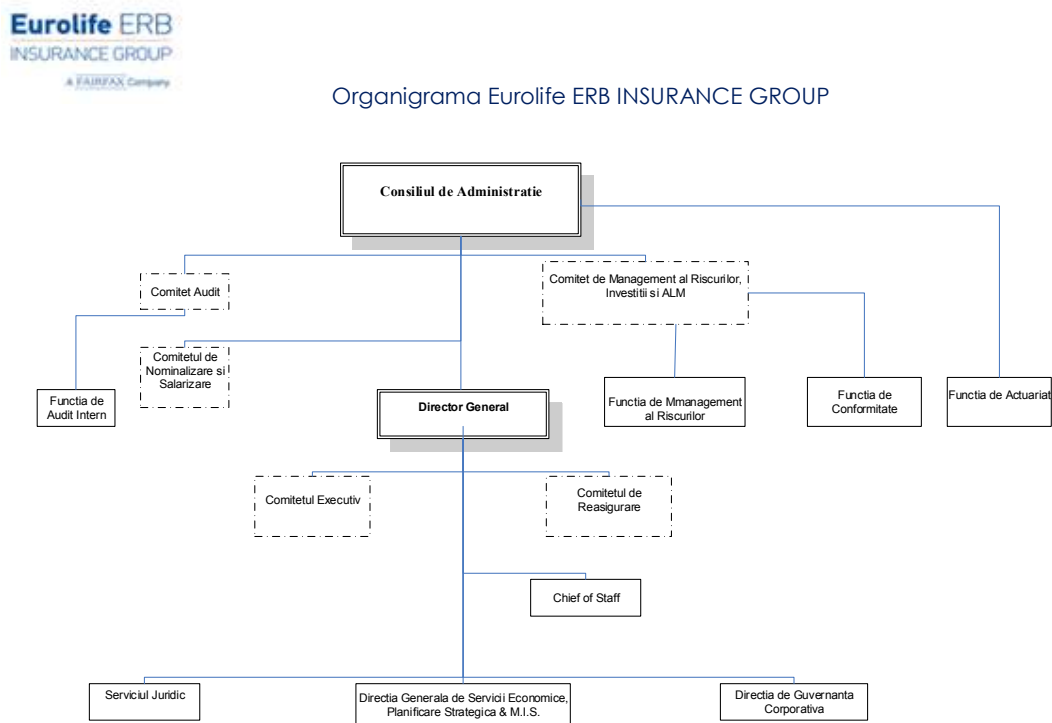

Consiliul de Administrație este sprijinit în activitatea sa de următoarele Comitete:

- Comitetul de Audit
- Comitetul de Nominalizare și Remunerare
- Comitetul de management al riscurilor, al administrării activelor și obligațiilor din asigurare și al investițiilor

Sistemul de guvernanta include:

- Politici și proceduri aprobate

- Un sistem de audit intern
- Un sistem de management al riscurilor

Cele patru funcții de bază: Audit intern, Actuarial, Managementul riscurilor și Conformitate.

7. Profil de risc

Managementul riscurilor este parte integrantă a operațiunilor zilnice de afaceri ale Grupului. Filialele Grupului promovează o abordare integrată de management al riscurilor, pentru a asigura atingerea obiectivelor lor strategice. Această abordare garantează crearea de valoare prin identificarea relației optime dintre riscul asumat și performanța așteptată, asigurând în același timp îndeplinirea obligațiilor asumate față de toate părțile implicate. Managementul riscurilor sprijină organizația în identificarea, măsurarea, gestionarea, monitorizarea și raportarea riscurilor, pentru a garanta luarea imediată de decizii și/sau măsuri, ori de câte ori apar modificări în profilul de risc al Grupului.

În acest context, au fost identificate următoarele riscuri, care sunt gestionate prin politici și proceduri specifice de management al riscului:

- Riscul de subscriere
- Riscul de piață
- Riscul de credit
- Riscul de lichiditate
- Riscul operational
- Riscul din activitatea de administrare a activelor și obligațiilor din asigurare (ALM Risk)
- Riscul de concentrare
- Riscul reputational
- Riscul strategic

Eurolife ERB INSURANCE GROUP

El. Venizelou (Panepistimiou) 33-35 & Korai 6-10

Cod postal 105 64 Atena

Tel. (+030) 2111873540

<http://www.eurolife.gr>